



PERÚ

Ministerio
de Salud

PERÚ PROGRESO
PARA TODOS

FISSAL financia las enfermedades de alto costo para los afiliados al SIS



Cáncer

En el marco del Plan Esperanza, se financian los cánceres de: mama, cuello uterino, colon, próstata, estómago, leucemia y linfomas.

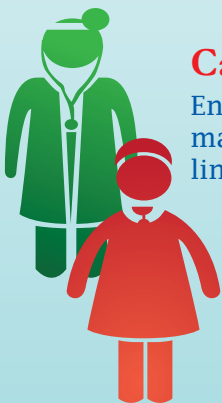

Insuficiencia Renal Crónica

El financiamiento incluye los tratamientos de hemodiálisis, diálisis peritoneal y el trasplante renal, según el caso.

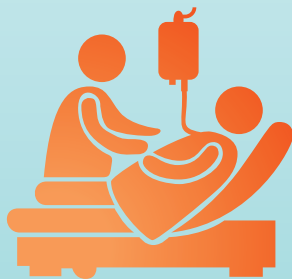

Enfermedades Raras o Huérfanas

Según la R.M. N° 151-2014/MINSA que aprueba el "Listado de Enfermedades Raras o Huérfanas" se financian 399 enfermedades divididas según criterios de prioridad: 8 de Muy alta prioridad, 62 de Alta prioridad, 27 de Baja prioridad y 302 de muy baja prioridad; y con ello, 11 medicamentos y 1 fórmula láctea para atender a las 8 enfermedades de Muy alta prioridad.

SIS Seguro
Integral
de Salud

FISSAL
FONDO INTANGIBLE SOLIDARIO DE SALUD

FISSAL financia:

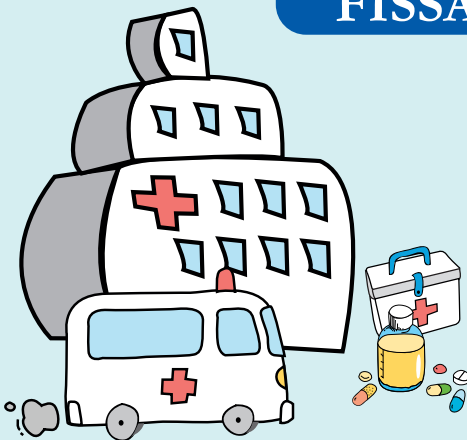

- Medicamentos e insumos.
- Exámenes de laboratorio e imágenes.
- Atención ambulatoria, Hospitalización y Emergencias.
- Tratamiento médico y quirúrgico.
- Trasplante de médula ósea para los casos de leucemia.
- Cualquier otro procedimiento y exámenes necesarios, según normatividad vigente.

Recuerda:

Si no estás afiliado al **SIS**, estos son los pasos para asegurar tu salud y la de tu familia:

1. Acude con tu DNI al centro de salud más cercano a tu casa y solicita información sobre el **SIS**.

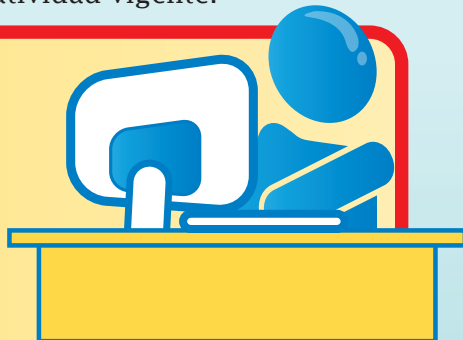

2. Presenta tu DNI y el de tu familia para solicitar la afiliación.
3. El personal de salud verificará los datos en el **SISFOH***.

4. Si cada uno de los miembros cumple con los requisitos, tú y tu familia estarán asegurados.

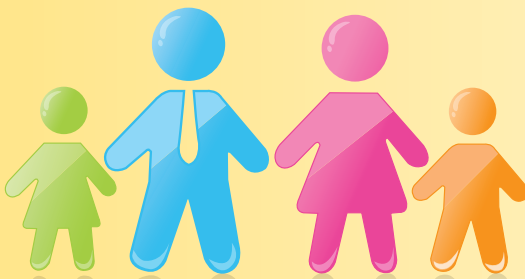

* **SISFOH**: Sistema de Focalización de Hogares del Ministerio de Desarrollo e Inclusión Social (MIDIS).



Av. Elmer Faucett 150 - San Miguel - Lima 32 - Perú
Telf: (01) 628-7092 / 628-7093 | www.fissal.gob.pe
www.facebook.com/FISSAL.PERU | www.twitter.com/@FISSALPERU

Llama gratis a Infosalud: 0800 10828